



CONGRESSO REGIONALE

SID-AMD

Calabria

2024

Lamezia Terme T Hotel Lamezia

15-16 Novembre 2024

CONGRESSO REGIONALE
SID-AMD Calabria
2024

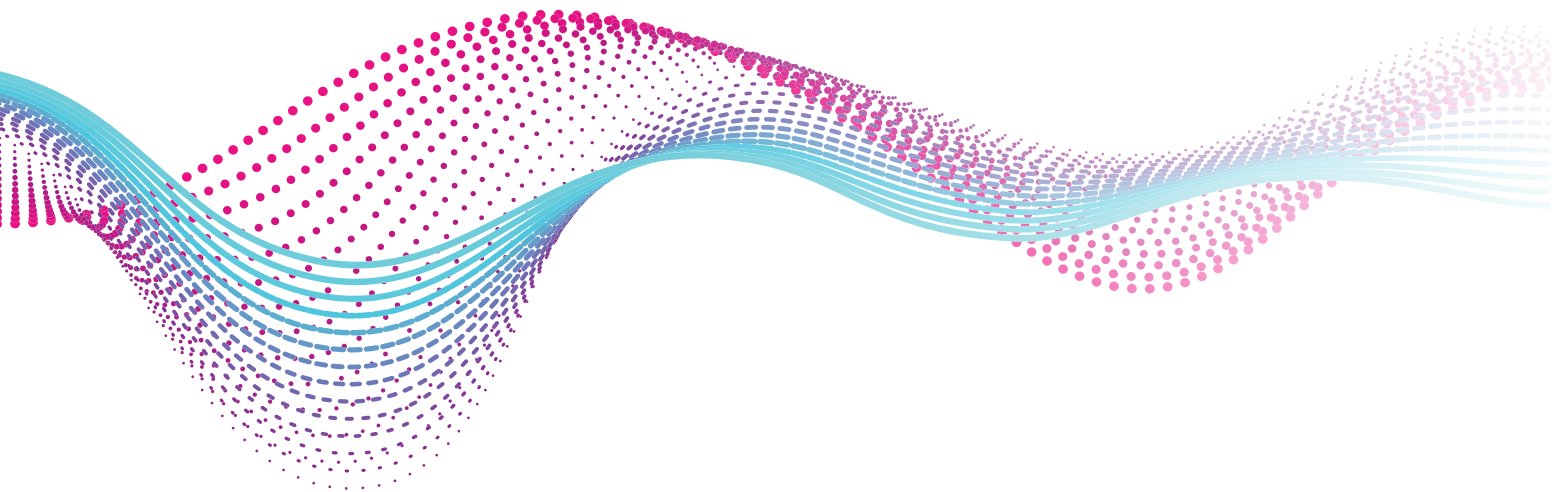

Razionale

Il diabete mellito rappresenta una malattia di notevole rilievo sociale, la cui diffusione è prevista aumentare nel corso degli anni a livello mondiale. Solo a livello europeo, ad oggi, si contano circa 62 milioni di soggetti affetti dalla patologia diabetica, soprattutto il diabete di tipo 2, le cui cause sono da ricercare nell'eccesso ponderale, principalmente associato alla iperalimentazione ed alla scarsa propensione all'attività fisica, nonché all'invecchiamento della popolazione ed all'aumento delle diseguaglianze socio-economiche.

A fronte della graduale riduzione di risorse umane ed economiche e dell'aumento di richiesta di prestazioni assistenziali, l'adozione di terapie e di tecnologie innovative, affiancata da una comunicazione multidisciplinare efficace e dal riconoscimento delle competenze, sembra essere la strada giusta percorribile per rispondere alla crescente pandemia di diabete e delle complicanze ad esso associate. Il trattamento intensivo sin dall'esordio con le recenti terapie innovative disponibili, non solo permette di migliorare la qualità di vita del paziente diabetico, ma determina anche un vantaggio in termini di sostenibilità economica per il sistema sanitario nazionale.

La Cura del Diabete, infatti, negli ultimi anni ha subito un cambiamento profondo che ne influenza inevitabilmente i modelli di organizzazione e di integrazione nei processi di evoluzione del sistema sanitario. Il Congresso congiunto SID-AMD Calabria affronterà quindi i principali aspetti associati al trattamento e alla gestione del diabete mellito, come l'approccio alle complicanze, l'uso di farmaci e tecnologie innovativi, le Linee guida nazionali ed internazionali ed infine, fornirà una panoramica sull'importanza della prevenzione e dell'integrazione tra le varie figure professionali che quotidianamente si confrontano con pazienti affetti da diabete mellito.

Venerdì 15 Novembre

09.15 Registrazione dei partecipanti

10.00 **FUORI CAMPO ECM:
SESSIONE COMUNICAZIONI ORALI,
POSTER, PREMIAZIONI**

Moderatori: Antonio Brunetti,
Marta Letizia Hribal

COMUNICAZIONI ORALI (10 min. cad.)

CO1 La variabilità glicemica monitorata mediante tecnologia FGM è predittore di declino cognitivo. Analisi di una popolazione ambulatoriale ad elevato rischio cardiovascolare
Rubino M., Massimino M., Monea G., Demasi D., Salerno L., Celia F., Morabito G., Tassone E.J., Andreozzi F.

CO2 Ruolo dell'attivazione dello stress del reticolo endoplasmatico nella disfunzione della barriera intestinale associata al diabete
Facciolo A., De Vito F., Suraci E., Marasco R., Luzza F., Hribal M.L., Sesti G., Andreozzi F., Fiorentino T.V.

CO3 Ruolo della glucotossicità nel danno cellulare indotto da stress del reticolo endoplasmatico
Catalano F., De Vito F., Fiorentino T.V., Hribal M.L.

CO4 Disturbi del comportamento alimentare nei pazienti diabetici e ruolo degli agonisti recettoriali del GLP-1
Condoleo F., Arturi L., Carbone E., Cosentino F., Natale M.R., Pelle M.C., Trapanese V., Sergi S., Vatalaro C., Melina M., Segura Garcia C., Arturi F.

POSTER

P1 Association between serum Uric Acid levels and MASLD in caucasian patients with T2DM
Massimino M., Natale MR., Rubino M., Quintieri A., Marinaro G., Mannino G., Andreozzi F.

P2 Associazione tra severità della fibrosi epatica e alterato metabolismo miocardico del glucosio
Gattuso I., Brisinda F.M., Vatalaro C., Salerno L., Demasi D., Managò C., Marinaro G., Condoleo F., Laporta F., Fiorentino T.V., Veltri P., Cascini G.L., Andreozzi F., Succurro E., Sesti G.

P3 Associazione fra Neuropatia Cardiaca Autonoma e glicemia dopo un'ora dal carico orale di glucosio in soggetti di differente grado di tolleranza glicemica
Monea G., Jiritano R., Salerno L., Varano Y., Natale M.R., Melina M., De Masi D., Abramo E., Mannino G.C., Andreozzi F.

P4 La catepsina K come marker precoce di danno d'organo cardiovascolare nel diabete di tipo 2
Mancuso E., Averta C., Massimino M., Rubino M., Palumbo A., Sciacqua A., Succurro E., Sesti G., Andreozzi F., Mannino G.C.

P5 Elevati livelli duodenali del trasportatore del glucosio SGLT-1 conferiscono un aumentato rischio di danno vascolare
De Vito F., Suraci E., Marasco R., Luzza F., Sesti G., Hribal M.L., Andreozzi F., Fiorentino T.V.

P6 Soggetti con prediabete e diabete definiti secondo i nuovi criteri IDF basati sulla misurazione della glicemia ad un'ora durante OGTT hanno disfunzione renale
Natale M.R., De Vito F., Facciolo A., Succurro E., Arturi F., Sciacqua A., Sesti G., Fiorentino T.V., Andreozzi F.

P7 Alterazioni glicometaboliche e infiammatorie nei disturbi depressivi maggiori

Arturi L., Carbone E., Cosentino F., Natale M.R., Trapanese V., Sergi S., Vatalaro C., Melina M., Iovine T., Condoleo F., Segura Garcia C., De Fazio P., Arturi F.

P8 Associazione tra l'indice di glicazione dell'emoglobina e rischio di fibrosi epatica in soggetti non diabetici

Natale M.R., Sergi S., Cosenza A., Dagostino A., De Vito F., Succurro E., Sesti G., Fiorentino T.V., Andreozzi F.

P9 Correlazione tra steatosi epatica associata a disfunzione metabolica (MAFLD) ed ipoglicemia reattiva in soggetti obesi

Cosentino F., Natale M.R., Arturi L., Trapanese V., Sergi S., Vatalaro C., Melina M., Arturi F.

P10 La dieta chetogenica a bassissimo contenuto calorico come trattamento efficace per l'obesità e la remissione del diabete tipo 2

Sergi S., Trapanese V., Natale M.R., Cosentino F., Vatalaro C., Melina M., Arturi F.

P11 Il ruolo della tecnologia nel controllo glicemico nei pazienti con diabete in dialisi

Dagostino A., Sarnelli P., Mazzitello G., Iorio F., Papalia T., Nicotera R., Capria M., Brisinda F.M., Cosenza A., Chiarello D., Murdocca N., Arena R., Chiarella S., Puccio L., Andreucci M., Cersosimo G., Mancini R., Succurro E., Andreozzi F.

P12 L'effetto dell'acido bempedoico sulla funzione endoteliale

Averta C., Mancuso E., Palummo A., Massimino M., Rubino M., Monea G., Mannino G.C., Andreozzi F., Sesti G.

P13 Studio PET dinamico con 18F-FDG di valutazione dell'associazione fra metabolismo glucidico miocardico e Meteorin-like protein in soggetti con diversa tolleranza glicemica

Monea G., Massimino M., Rubino M., Mancuso E., Averta C., Mannino G.C., Succurro E., Sesti G., Andreozzi F.

P14 Relazione fra meteorin-like protein e malattia epatica associata a disfunzione metabolica in soggetti di differente tolleranza glicemica

Monea G., Massimino M., Rubino M., Mancuso E., Mannino G.C., Andreozzi F.

P15 Outcome neonatali in donne in gravidanza non diabetiche con riscontro d'iperglicemia ad 1 ora al test di tolleranza al glucosio orale

Brisinda F.M., Merante V., Celia F., Gattuso I., Natale R., Sirianni B., Capo L., Barreca F., Varano Y., Fiorentino T.V., Sesti G., Succurro E., Andreozzi F.

P16 I polimorfismi funzionali di sglt1 sono associati alla glicemia a 1H-OGTT

Palummo A., Averta C., Mancuso E., Mannino G.C., Rubino M., Sciacqua A., Fiorentino T.V., Succurro E., Sesti G., Andreozzi F.

Venerdì 15 Novembre

Sessione I

Il team diabetologico multidisciplinare

Moderatori: Teresa Vanessa Fiorentino,
Gaia Chiara Mannino, Maria Giovanna Rizzo

- 11.00** Educazione sanitaria e promozione del self care
Raffaella Fiorentino
- 11.15** Dietoterapia e approcci innovativi
Elisa Mazza
- 11.30** La terapia non farmacologica del DM (Diabete Mellito): ruolo dell'attività fisica
Daniele Masala
- 11.45** Attenzione ai passi falsi
Adele Benincasa
- 12.00** Patient empowerment
Cristina Segura-Garcia
- 12.15** L'approfondimento genetico
Sabrina Prudente

12.30 Apertura seggio per rinnovo del Consiglio Direttivo SID Calabria

12.30 LIGHT LUNCH

14.30 **Presentazione del congresso e saluti istituzionali**

Francesco Andreozzi,
Gaia Chiara Mannino, Salvatore Pacenza,
Mariangela Sculli

15.00 **LETTURA MAGISTRALE**

Moderatori: Francesco Andreozzi,
Salvatore Pacenza
Empowerment del diabetologo
Domenico Mannino

Sessione II

Diabete mellito: un aggiornamento dalle linee guida

Moderatori: Giuseppe Armentano,
Agostino Gnasso, Luigi Puccio

15.30 Linea Guida SID – AMD – ADA: un confronto fondamentale: esistono ancora differenze?
Eugenio Alessi

15.45 Linea Guida ESC (European Society of Cardiology) – AHA (American Heart Association): il punto di vista dei Cardiologi

Francesco Perticone

16.00 Linea Guida KDIGO (Kidney Disease: Improving Global Outcomes): il punto di vista dei Nefrologi

Giovanna Parlongo

16.15 COFFEE BREAK

17.00 **LETTURA MAGISTRALE**

Moderatori: Francesco Andreozzi,
Maria Angela Sculli

Prevenzione del diabete tipo 1 è possibile?

Raffaella Buzzetti

17.30 Premiazioni Abstract

Sabato, 16 Novembre

Sessione III

Colazione con l'esperto

Moderatori: Giuseppe Cersosimo,
Luigia Clelia Iozzi, Giovanni Perrone

09.15 Diabete tipo 1: screening e terapia immunosoppressiva

Fiorella De Bernardinis

09.30 L'importanza dell'ambulatorio di transizione pediatrico

Francesca Faggiano

09.45 La pianificazione della gravidanza nella donna con diabete

Elena Succurro

10.00 **LETTURA MAGISTRALE**

Moderatori: Salvatore Pacenza

Diabete e malattia cerebrovascolare: ci stiamo perdendo qualcosa?

Riccardo Candido

10.30 COFFEE BREAK

11.00 Chiusura seggio per rinnovo del Consiglio Direttivo SID Calabria

Sabato, 16 Novembre

Sessione IV

Dalla teoria alla pratica (clinica)

Moderatori: Celeste Giovannini,
Maria Nocera, Gaudenzio Stagno

- 11.00** Il diabete è una malattia di genere?
Antonella Accoti
- 11.15** L'anziano con diabete, fragilità cumulativa!
Angela Sciacqua
- 11.30** L'obesità e il diabete, un destino inestricabile?
Franco Arturi

Sessione V

Diabete mellito: la fenotipizzazione della terapia

Moderatori: Eusebio Domenico
Chiefari, Claudia Ferraro, Domenico Voce

- 11.45** L'insulina basale, baluardo della terapia del diabete di tipo 2: chi ben comincia è a metà dell'opera!
Giuseppe Crispino

- 12.00** GLP1 – RA (glucagon-like peptide 1): Il farmaco giusto al momento giusto!
Concetta Nadia Aricò
- 12.15** Effetti degli SGLT2i (inibitori del co-trasportatore sodio-glucosio di tipo 2): oltre la glicosuria
Maria Perticone

Sessione VI

Nuove tecnologie nell'era digitale: oltre la glicata

Moderatori: Maria Letizia Di Renzo,
Ida Rosanna Talarico

- 12.30** FGM (Flash Glucose Monitoring) e CGM (Continuous Glucose Monitoring): una rivalità costruttiva?
Raffaele Mancini
- 12.45** Microinfusore: limiti e vantaggi
Concetta Irace
- 13.00** I sistemi integrati: la chiusura dell'ansa
Angela Girelli
- 13.15** Connessioni per ottimizzare il pianeta Diabete
Gerardo Mancuso
- 13.30** Chiusura dei lavori e proclamazione degli eletti SID

Faculty

Antonella Accoti, *Catanzaro*
Eugenio Alessi, *Reggio Calabria*
Francesco Andreozzi, *Catanzaro*
Concetta Nadia Aricò, *Reggio Calabria*
Giuseppe Armentano, *Rossano Scalo*
Franco Arturi, *Catanzaro*
Adele Benincasa, *Crotone*
Antonio Brunetti, *Catanzaro*
Raffaella Buzzetti, *Roma*
Riccardo Candido, *Trieste*
Giuseppe Cersosimo, *Cosenza*
Eusebio Domenico Chiefari, *Catanzaro*
Giuseppe Crispino, *Vibo Valentia*
Fiorella De Berardinis, *Cosenza*
Maria Letizia Di Renzo, *Vibo Valentia*
Francesca Faggiano, *Cosenza*
Claudia Ferraro, *Reggio Calabria*
Raffaella Fiorentino, *Reggio Calabria*
Teresa Vanessa Fiorentino, *Catanzaro*
Celeste Giovannini, *Reggio Calabria*
Angela Girelli, *Brescia*
Agostino Gnasso, *Catanzaro*
Marta Letizia Hribal, *Catanzaro*
Luigia Clelia Iozzi, *Crotone*

Concetta Irace, *Catanzaro*
Raffaele Mancini, *Catanzaro*
Gerardo Mancuso, *Catanzaro*
Domenico Mannino, *Reggio Calabria*
Gaia Chiara Mannino, *Catanzaro*
Daniele Masala, *Catanzaro*
Elisa Mazza, *Catanzaro*
Maria Nocera, *Crotone*
Salvatore Pacenza, *Crotone*
Giovanna Parlongo, *Reggio Calabria*
Giovanni Perrone, *Reggio Calabria*
Francesco Perticone, *Catanzaro*
Maria Perticone, *Catanzaro*
Sabrina Prudente, *Roma*
Luigi Puccio, *Catanzaro*
Maria Giovanna Rizzo, *Crotone*
Angela Sciacqua, *Catanzaro*
Maria Angela Sculli, *Reggio Calabria*
Cristina Segura-Garcia, *Catanzaro*
Gaudenzio Stagno, *Reggio Calabria*
Elena Succurro, *Catanzaro*
Ida Rosanna Talarico, *Cosenza*
Domenico Voce, *Crotone*

RESPONSABILI SCIENTIFICI

Francesco Andreozzi
Gaia Chiara Mannino
Salvatore Pacenza
Mariangela Sculli

SEDE

T Hotel Lamezia
SS 280 dei Due Mari
88040 Lamezia Terme (CZ), Italia
Tel. 0968 754009

PROVIDER ECM



Società Italiana di Diabetologia
N° 373
Via Pisa, 21 - 00162 Roma

Tel. 06.44240967
E-mail: siditalia@pec.siditalia.it

OBIETTIVI FORMATIVI

Documentazione clinica. percorsi clinico-assistenziali diagnostici e riabilitativi, profili di assistenza - profili di cura.

ISCRIZIONE

L'iscrizione è gratuita e potrà essere effettuata tramite la compilazione di un form on-line sul sito della SID all'interno della sezione Formazione - Corsi Residenziali.

ECM

Il Corso è rivolto a **100 partecipanti**.

Figure professionali: **Medico Chirurgo, Podologo, Infermiere, Biologo e Dietista.**

Discipline di specializzazione per la professione di Medico Chirurgo: Malattie Metaboliche e Diabetologia, Medicina Interna, Endocrinologia, Medicina Generale (Medici di famiglia), Cardiologia, Nefrologia, Geriatria, Scienze dell'alimentazione e dietetica.

N° ECM di riferimento: **373 - 419224**

N° ore congressuali: **9**

N° ore formative: **8**

N° crediti assegnati all'evento: **8**

METODO DI VERIFICA ED INFORMAZIONI VARIE

La documentazione ECM sarà on-line a partire dalle ore 08.00 del giorno 17 novembre alle ore 08.00 del giorno 20 novembre 2024. Si ricorda che da comunicazione Age.Na.S. del 27 marzo 2015 il questionario di verifica on-line consente di effettuare una sola e non ripetibile compilazione del test. Il set di domande rimarrà lo stesso ed allo stesso verrà applicata la doppia randomizzazione. In sede di evento il provider darà indicazioni in merito alla pubblicazione del questionario.

L'assegnazione dei crediti formativi rimane, comunque, subordinata a:

- presenza in sala per il 90% della durata dell'evento. La rilevazione delle presenze verrà compiuta tramite utilizzo di scanner elettronici posizionati presso l'ingresso delle sale. Si raccomanda vivamente ai partecipanti di provvedere sempre a registrare l'ingresso e l'uscita. L'assenza di una sola delle timbrature necessarie determinerà l'impossibilità di assegnazione dei crediti;
- rispondere correttamente al 75% dei quesiti del questionario di apprendimento;

SEGRETERIA ORGANIZZATIVA



I&C s.r.l.

Via Andrea Costa, 202/6 - Bologna

Tel 051.6144004 - Fax 051.6142772

e-mail: stefania.parolari@iec-srl.it

Con la sponsorizzazione non condizionante di

